



**Start of Sophie Heilbrunn Collection.**

**AR 11849**

Sys #: 000401071

LEO BAECK INSTITUTE  
Center for Jewish History  
15 West 16th Street  
New York, NY 10011

Phone: (212) 744-6400  
Fax: (212) 988-1305  
Email: [lbaeck@lbi.cjh.org](mailto:lbaeck@lbi.cjh.org)  
URL: <http://www.lbi.org>



AR 11849

$\frac{1}{1}$

Sophie Heilbrunn Collection

1935-2001

Archives

DEUTSCHES REICH

(Stempelmark)



REISEPASS

Nr. 59

NAME DES PASSINHABERS

*Sophie K. Silbrunn*  
*geb. Weinders*

BEGLEITET VON SEINER EHEFRAU

UND VON — KINDERN

STAATSANGEHÖRIGKEIT:

DEUTSCHES REICH

Dieser Paß enthält 32 Seiten.



Unterschrift des Paßinhabers

*Karl Emil Gmelin*  
und seiner Ehefrau *Hildegard*

Es wird hiermit bescheinigt, daß der Inhaber die durch das obenstehende Lichtbild dargestellte Person ist und die darunter befindliche Unterschrift eigenhändig voll-



Ortspolizeibeamtete  
den 16. Oktober 1935.  
Der Bürgermeister  
als Ortspolizeibeamtete.

PERSONENBESCHREIBUNG

Beruf	<i>ohne (Witwe)</i>
Geburtsort	<i>Erdmannrode</i>
Geburstag	<i>20. November 1849</i>
Wohnort	<i>Lortzen, Rep. d. Nassau</i>
Gestalt	<i>mittel</i>
Gesicht	<i>oval</i>
Farbe der Augen	<i>braun</i>
Farbe des Haares	<i>grau</i>
Besond. Kennzeichen	<i>trägt Perücke in hat nur noch steife Zöpfe</i>

KINDER

Name	Alter	Geschlecht

GELTUNGSBEREICH DES PASSE

*Franz und Ausland*

Der Paß wird ungültig am

*15. Oktober 1936*

wenn er nicht verlängert wird.

Ausstellende Behörde  
**Der Bürgermeister**  
als Ortspolizeibehörde.

Datum

*16. Oktober 1935*

Unterschrift

*[Signature]*



VERLÄNGERUNGEN

1.

Verlängert bis

den

Dienststelle

Unterschrift

2.

Verlängert bis

den

Dienststelle

Unterschrift

3.

Verlängert bis

den

Dienststelle

Unterschrift

10 Rte La Grange ND  
15 Rte B La Grange  
10 Rte La Grange ND



Stingel...  
Wahl.  
Muskau am 24/11. 1936.  
Der Bürgermeister  
Stingel  
H. St. St.



A.L. - ...  
freigelegt Januar 1936  
Muskau, 28. Jan. 1936  
Stingel

0  
1  
2  
3  
4  
5  
6  
7  
8  
9

American Consulate,  
Stuttgart, Germany.

Quota Immigration Visa No. 11877  
Issued to Fophie Heilbrunn  
(name)  
This 3 day of December 1935  
(Seal) M. H. J. J. J.  
No charge August H. J. J.  
Assistant Vice Consul

Immigrant Identification  
Card No. 83832 issued



HESSISCHES  
HAUPTSTAATSARCHIV

Hessisches Hauptstaatsarchiv  
Mosbacher Straße 55 • D-65187 Wiesbaden

Herrn  
Mark W. Gordon  
11 Burnett Terrace  
Maplewood, NJ 07040-2205  
USA

Aktenzeichen IIImp/Hb  
(Bitte bei Antwort angeben)

Bearbeiter/in Herr Haberkorn

Durchwahl (0611) 881 118

Ihr Zeichen

Ihre Nachricht vom 23. Juli 2001

Datum 07. August 2001

**Familienforschung Weinberg in Erdmannrode**

Sehr geehrter Herr Gordon,  
anliegend übersende ich Ihnen die Kopien aus den Standesregistern der jüdischen Gemeinde Erdmannrode (Abt. 365 Nr. 151)

Mit freundlichen Grüßen  
i.A.



Geburts- datum	Geburts- ort	No. in der Klasse	Name des Mittlers in der Klasse
1849	April 21	Hak. männlich L. Hoffmann	Hak. Hoffmann in der Klasse A. Hoffmann
1849	März 4	Casari männlich L. Hoffmann	Casari Hoffmann in der Klasse A. Hoffmann
1849	März 11	Brenner männlich L. Hoffmann	Brenner Hoffmann in der Klasse A. Hoffmann
1849	Juli 6	Lorenz männlich L. Hoffmann	Lorenz Hoffmann in der Klasse A. Hoffmann
1849	Juni 28	Byring männlich L. Hoffmann	Byring Hoffmann in der Klasse A. Hoffmann
1850	Juni 9	Grunge männlich L. Hoffmann	Grunge Hoffmann in der Klasse A. Hoffmann
1850	März 27	Mafel männlich L. Hoffmann	Mafel Hoffmann in der Klasse A. Hoffmann



Zuordnung		Vor- und Zunamen des Stand und Alter der neuen Eheleute.	Ob schon verheiratet waren; deßfallige Bemerkungen über den Namen der früheren Ehegatten.	Vor- und Zunamen, auch Stand der bederlei- tigen Eltern u. Eheleute.
1846	→	18. März 9 Leinwand Weibspinn Abrahamspfeiler mit Leinwand Weibspinn 27 Jahre alt Leinwand Weibspinn	aus Göttingen im Vorhinein zu Göttingen Leinwand Weibspinn Abraham Hof 27 Jahre alt	Leinwand Weibspinn Göttingen im Vorhinein Leinwand Weibspinn
1846	→	18. März 5 Leinwand Weibspinn Weibspinn 27 Jahre alt mit Göttingen im Vorhinein Leinwand Weibspinn	Leinwand Weibspinn Abraham Hof 27 Jahre alt	Leinwand Weibspinn Göttingen im Vorhinein Leinwand Weibspinn
1846	→	18. März 27 Leinwand Weibspinn Weibspinn 27 Jahre alt mit Göttingen im Vorhinein Leinwand Weibspinn	Leinwand Weibspinn Abraham Hof 27 Jahre alt	Leinwand Weibspinn Göttingen im Vorhinein Leinwand Weibspinn
1846	→	18. März 27 Leinwand Weibspinn Weibspinn 27 Jahre alt mit Göttingen im Vorhinein Leinwand Weibspinn	Leinwand Weibspinn Abraham Hof 27 Jahre alt	Leinwand Weibspinn Göttingen im Vorhinein Leinwand Weibspinn



# Ancestors of Berthold Heilbrunn

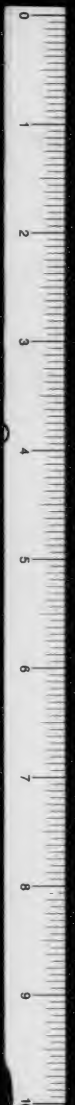
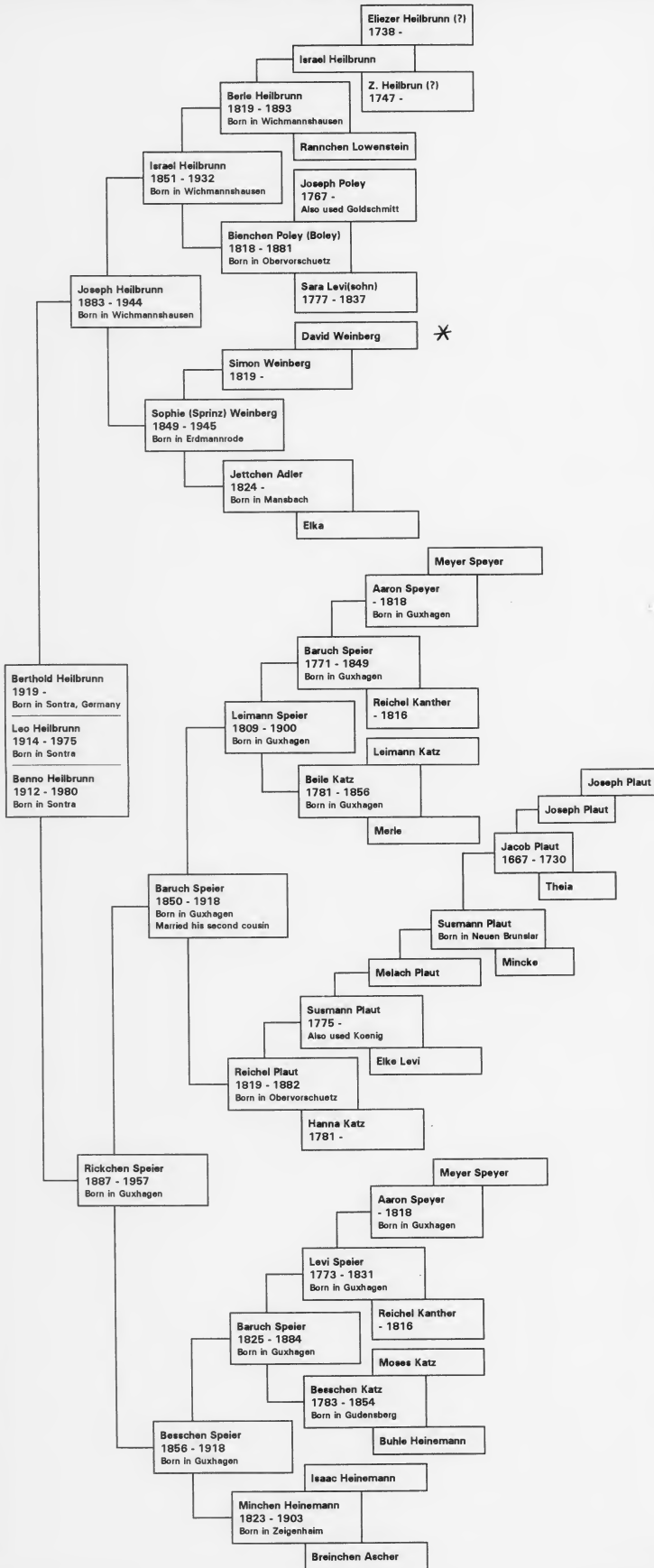

Berle (Perel) HEILBRUNN + Bienchen POLEY (Boley)

1819 - 1893 D116  
WICHMANN-SCHAUSEN  
cattle dealer TO SONTRA

1818 - 1881  
OBERVORSCHÜTZ TO WICHMANN-SCHAUSEN  
married 1847

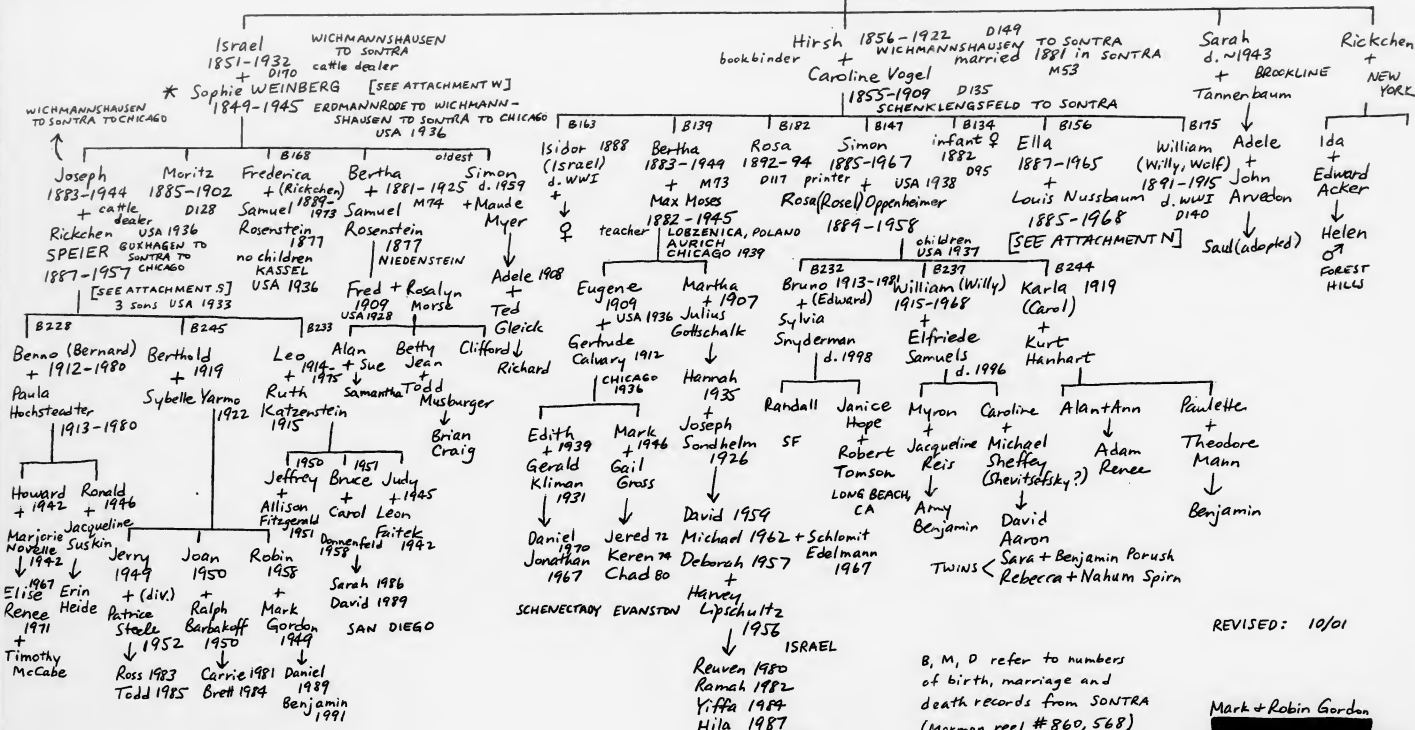

(Hebrew names of Joseph's sons:  
Yissuro Baruch Leimann)

REVISED: 10/01

B, M, D refer to numbers  
of birth, marriage and  
death records from SONTRA  
(Mormon reel #860, 568)

Mark + Robin Gordon  
[Redacted]

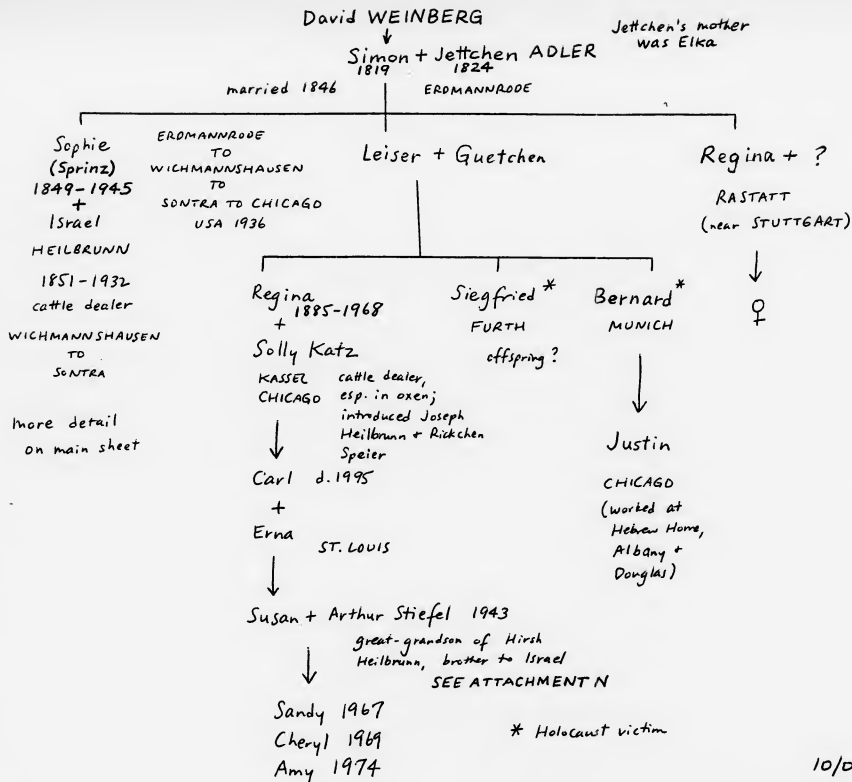



**End of Sophie Heilbrunn Collection.**

---

